



COMUNE DI  
TARCENTO



*Ci pareva logico dedicare l'edizione del calendario 2026 alla ricorrenza del 50° anniversario del terremoto del 1976.*

*Un evento che sconvolse gran parte della nostra Regione, che provocò numerose vittime e devastazione nel patrimonio edilizio pubblico e privato, nelle fabbriche e nei luoghi di culto.*

*Un terremoto, "l'Orcolat" che in pochi secondi provocò la perdita permanente di un preesistente modello di vita che per ampie parti della popolazione faceva riferimento a una civiltà ancora rurale, legata ai ritmi e cicli delle stagioni, a valori antichi.*

*Anche Tarcento ha subito le conseguenze di quella che è stata definita una vera e propria catastrofe dalla quale i friulani si sono virtuosamente ripresi nell'arco di un decennio, dando vita a un modello di ricostruzione passato alla storia come "modello Friuli".*

IO SONO  
FRIULI  
VENEZIA  
GIULIA

# Tarcento

*La tenacia dei friulani, scelte politiche lungimiranti, abbinate a un movimento di solidarietà nazionale ed internazionale mai visti prima e a una considerevole disponibilità finanziaria, hanno reso concreta una ripresa che a qualcuno pareva impossibile solo immaginare. E di questo siamo giustamente fieri e orgogliosi.*

*Questo calendario oltre ad accompagnarci durante tutti i mesi dell'anno è anche un documento da conservare a testimonianza visiva di un'epoca ormai remota che ha segnato la storia di tutti quelli che l'hanno vissuta, ma anche di quelli che sono venuti dopo.*

*Con l'auspicio che anche quest'edizione del calendario sia apprezzata, colgo l'occasione per augurare a tutti i tarcentini e alle loro famiglie un anno 2026 proficuo e ricco di soddisfazioni.*

Il Sindaco  
MAURO STECCATI







Sammardenchia

# gennaio 2026 zenâr

S	LUNEDÌ	MARTEDÌ	MERCOLEDÌ	GIOVEDÌ	VENERDÌ	SABATO	DOMENICA
1				1 Capodanno	2	3	4
2	5	6 Epifania	7	8	9	10	11
3	12	13	14	15	16	17	18
4	19	20	21	22	23	24	25
5	26	27	28	29	30	31	

dicembre 25

	Lu	Ma	Me	Gi	Ve	Sa	Do
49	1	2	3	4	5	6	7
50	8	9	10	11	12	13	14
51	15	16	17	18	19	20	21
52	22	23	24	25	26	27	28
1	29	30	31				

*La leggenda dell'Orcolat (prima parte).  
Narra la leggenda che ad Amaro, in Carnia, viveva una bella fanciulla, chiamata Amariana. Un giorno un gigante, chiamato Orcolat, le propose di sposarlo, ma ricevette un fermo rifiuto. Amariana chiese aiuto quindi alla Regina dei ghiacci, che dopo averla ascoltata, la toccò con le sue bacchette. Allo scopo di salvarla dall'Orcolat, la trasformò in una montagna...*

febbraio

	Lu	Ma	Me	Gi	Ve	Sa	Do
5							1
6	2	3	4	5	6	7	8
7	9	10	11	12	13	14	15
8	16	17	18	19	20	21	22
9	23	24	25	26	27	28	





Madonna

febbraio 2026 fevrâr

S	LUNEDÌ	MARTEDÌ	MERCOLEDÌ	GIOVEDÌ	VENERDÌ	SABATO	DOMENICA
							○ I
5							
	2	3	4	5	6	7	8
6							
	○ 9	10	11	12	13	14	15
7						San Valentino	
	16	● 17	18	19	20	21	22
8			Ceneri				Ia Quaresima
	23	○ 24	25	26	27	28	
9							

gennaio

	Lu	Ma	Me	Gi	Ve	Sa	Do
1				1	2	3	4
2	5	6	7	8	9	10	11
3	12	13	14	15	16	17	18
4	19	20	21	22	23	24	25
5	26	27	28	29	30	31	

Tratto da "a Silvia "di Giacomo Leopardi, aprile 1828.  
Era il maggio odoroso...  
O natura,o natura,  
perché non rendi poi quel che prometti allor?  
Perché di tanto inganni i figli tuoi?  
Questa la sorte dell'umane genti?

marzo

	Lu	Ma	Me	Gi	Ve	Sa	Do
9							1
10	2	3	4	5	6	7	8
11	9	10	11	12	13	14	15
12	16	17	18	19	20	21	22
13	23	24	25	26	27	28	29
14	30	31					





Via Roma

marzo 2026 març

S	LUNEDÌ	MARTEDÌ	MERCOLEDÌ	GIOVEDÌ	VENERDÌ	SABATO	DOMENICA
9							<b>I</b> II° Quaresima
10	<b>2</b>	<b>3</b>	<b>4</b>	<b>5</b>	<b>6</b>	<b>7</b>	<b>8</b> III° Quaresima
11	<b>9</b>	<b>10</b>	<b>11</b>	<b>12</b>	<b>13</b>	<b>14</b>	<b>15</b> IV° Quaresima
12	<b>16</b>	<b>17</b>	<b>18</b>	<b>19</b>	<b>20</b>	<b>21</b>	<b>22</b> V° Quaresima
13	<b>23</b>	<b>24</b>	<b>25</b>	<b>26</b>	<b>27</b>	<b>28</b>	<b>29</b> Le Palme
14	<b>30</b>	<b>31</b>					

febbraio

	Lu	Ma	Me	Gi	Ve	Sa	Do
5							I
6	2	3	4	5	6	7	8
7	9	10	11	12	13	14	15
8	16	17	18	19	20	21	22
9	23	24	25	26	27	28	

Tratto da "Quando le montagne si colorano di rosso", di Stefania P. Nosnan – LifeBooks Edizioni.  
Un forte boato e un improvviso movimento della terra li colse alla sprovvista, facendoli cadere e poi urlare. La donna non capiva cosa stesse accadendo, guardò verso la montagna ed ebbe come l'impressione che fosse colorata di rosso e più vicina al paese, quasi sopra le abitazioni, come un gigante affamato.

aprile

	Lu	Ma	Me	Gi	Ve	Sa	Do
14			I	2	3	4	5
15	6	7	8	9	10	11	12
16	13	14	15	16	17	18	19
17	20	21	22	23	24	25	26
18	27	28	29	30			





Zomeais

# aprile 2026 avrîl

S	LUNEDÌ	MARTEDÌ	MERCOLEDÌ	GIOVEDÌ	VENERDÌ	SABATO	DOMENICA
14			1	2	3	4	5 Pasqua
15	6 Lun. dell'Angelo	7	8	9	10	11	12
16	13	14	15	16	17	18	19
17	20	21	22	23	24	25 Festa della liberazione	26
18	27	28	29	30	31		

marzo

	Lu	Ma	Me	Gi	Ve	Sa	Do
9							1
10	2	3	4	5	6	7	8
11	9	10	11	12	13	14	15
12	16	17	18	19	20	21	22
13	23	24	25	26	27	28	29
14	30	31					

La leggenda dell'Orcolat (seconda parte).  
La regina dei ghiacci diede il nome della ragazza, ovvero Amariana alla montagna così nata e all'Orcolat lanciò una maledizione. Lo relegò sotto il monte San Simeone, da dove ogni tanto si fa sentire, risvegliandosi e facendo tremare la terra.

maggio

	Lu	Ma	Me	Gi	Ve	Sa	Do
18					1	2	3
19	4	5	6	7	8	9	10
20	11	12	13	14	15	16	17
21	18	19	20	21	22	23	24
22	25	26	27	28	29	30	31





Coia

maggio2026mai

S	LUNEDÌ	MARTEDÌ	MERCOLEDÌ	GIOVEDÌ	VENERDÌ	SABATO	DOMENICA
18					<div>○</div> <div>1</div> <div>Festa del Lavoro</div>	2	3
19	4	5	6	7	8	<div>◐</div> 9	10
20	11	12	13	14	15	<div>●</div> 16	17
21	18	19	20	21	22	<div>◐</div> 23	24
22	25	26	27	28	29	30	<div>○</div> 31

aprile

	Lu	Ma	Me	Gi	Ve	Sa	Do
14			1	2	3	4	5
15	6	7	8	9	10	11	12
16	13	14	15	16	17	18	19
17	20	21	22	23	24	25	26
18	27	28	29	30			

6 maggio 1976, ore 21:02: un terremoto di magnitudo 6.4 Richter (intensità pari all’11° grado della scala Mercalli – Cancani – Sieberg) colpì il Friuli Venezia Giulia con epicentro la zona dei monti Musi. La scossa principale devastò decine di paesi, provocando crolli diffusi e migliaia di sfollati. Fu l’inizio di una lunga sequenza sismica che segnò profondamente la storia della regione e del popolo friulano.

giugno

	Lu	Ma	Me	Gi	Ve	Sa	Do
23	1	2	3	4	5	6	7
24	8	9	10	11	12	13	14
25	15	16	17	18	19	20	21
26	22	23	24	25	26	27	28
27	29	30					





Via Morgante

# giugno 2026 jugn

S	LUNEDÌ	MARTEDÌ	MERCOLEDÌ	GIOVEDÌ	VENERDÌ	SABATO	DOMENICA
23	1	2 Festa della Repubblica	3	4	5	6	7
24	8	9	10	11	12	13	14
25	15	16	17	18	19	20	21
26	22	23	24	25	26	27	28
27	29	30					

maggio

	Lu	Ma	Me	Gi	Ve	Sa	Do
18					1	2	3
19	4	5	6	7	8	9	10
20	11	12	13	14	15	16	17
21	18	19	20	21	22	23	24
22	25	26	27	28	29	30	31

Tratto da "Quando le montagne si colorano di rosso", di Stefania P. Nosnan – LifeBooks Edizioni:  
Quando il giornalista Gianni Minà giunse sul posto ed intervistò una ragazza che guardava le macerie della propria abitazione, all'osservazione: "La vedo che non piange", la risposta fu: "A che cosa serve piangere? Qua bisogna ricostruire, no??".

luglio

	Lu	Ma	Me	Gi	Ve	Sa	Do
27			1	2	3	4	5
28	6	7	8	9	10	11	12
29	13	14	15	16	17	18	19
30	20	21	22	23	24	25	26
31	27	28	29	30	31		





Sant'Eufemia - Segnacco

# luglio 2026 lui

S	LUNEDÌ	MARTEDÌ	MERCOLEDÌ	GIOVEDÌ	VENERDÌ	SABATO	DOMENICA
27			1	2	3	4	5
28	6	7	8	9	10	11	12
29	13	14	15	16	17	18	19
30	20	21	22	23	24	25	26
31	27	28	29	30	31		

giugno

	Lu	Ma	Me	Gi	Ve	Sa	Do
23	1	2	3	4	5	6	7
24	8	9	10	11	12	13	14
25	15	16	17	18	19	20	21
26	22	23	24	25	26	27	28
27	29	30					

Tratto da "Quando le montagne si colorano di rosso", di Stefania P. Nosnan – LifeBooks Edizioni.  
La superficie si mise a tremare violentemente, facendo seguire loro una macabra danza. Le case risparmiata dalla furia di maggio e di qualche giorno prima, non ressero a quella nuova ondata e caddero come castelli di carta.

agosto

	Lu	Ma	Me	Gi	Ve	Sa	Do
31						1	2
32	3	4	5	6	7	8	9
33	10	11	12	13	14	15	16
34	17	18	19	20	21	22	23
35	24	25	26	27	28	29	30
36	31						





San Biagio

agosto 2026 avost

S	LUNEDÌ	MARTEDÌ	MERCOLEDÌ	GIOVEDÌ	VENERDÌ	SABATO	DOMENICA
31						1	2
32	3	4	5	6	7	8	9
33	10	11	12	13	14	15 Ferragosto	16
34	17	18	19	20	21	22	23
35	24	25	26	27	28	29	30
36	31						

luglio

	Lu	Ma	Me	Gi	Ve	Sa	Do
27			1	2	3	4	5
28	6	7	8	9	10	11	12
29	13	14	15	16	17	18	19
30	20	21	22	23	24	25	26
31	27	28	29	30	31		

settembre

	Lu	Ma	Me	Gi	Ve	Sa	Do
36		1	2	3	4	5	6
37	7	8	9	10	11	12	13
38	14	15	16	17	18	19	20
39	21	22	23	24	25	26	27
40	28	29	30				

Friuli 1976: nell’agosto sospeso prima delle nuove ferite, i friulani si erano già rimboccati le maniche, dimostrando al mondo che la loro forza non si piega, neppure davanti alla terra che trema.





settembre 2026 setembar

S	LUNEDÌ	MARTEDÌ	MERCOLEDÌ	GIOVEDÌ	VENERDÌ	SABATO	DOMENICA
36		1	2	3	4	5	6
37	7	8	9	10	11	12	13
38	14	15	16	17	18	19	20
39	21	22	23	24	25	26	27
40	28	29	30				

agosto

	Lu	Ma	Me	Gi	Ve	Sa	Do
31						1	2
32	3	4	5	6	7	8	9
33	10	11	12	13	14	15	16
34	17	18	19	20	21	22	23
35	24	25	26	27	28	29	30
36	31						

L’11 settembre 1976, alle 18:31 e 18:35, due scosse di magnitudo 5.3 e 5.6 colpirono il Friuli. Quattro giorni dopo, il 15 settembre, alle 05:20 (Mw 5.9) e alle 11:15 (Mw 6.0), altre due repliche distruttive interessarono la stessa zona. Le scosse aggravarono i danni già causati dal sisma di maggio e costrinsero molti alla fuga dalle proprie case. Molte famiglie ripararono verso le coste marittime in attesa della ricostruzione.

ottobre

	Lu	Ma	Me	Gi	Ve	Sa	Do
40				1	2	3	4
41	5	6	7	8	9	10	11
42	12	13	14	15	16	17	18
43	19	20	21	22	23	24	25
44	26	27	28	29	30	31	



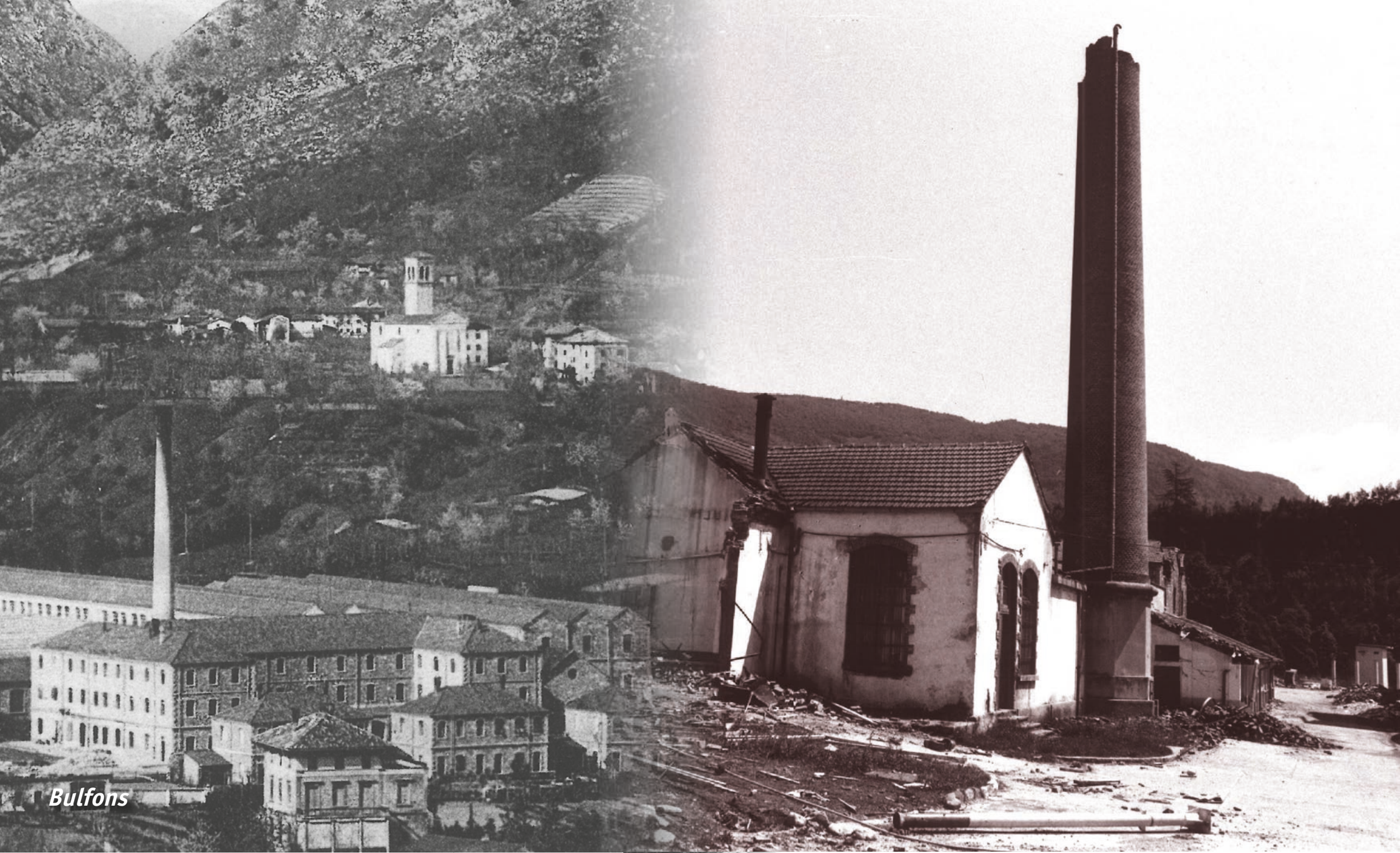

Bulfons

# ottobre 2026 otubar

S	LUNEDÌ	MARTEDÌ	MERCOLEDÌ	GIOVEDÌ	VENERDÌ	SABATO	DOMENICA
40				1	2	☾ 3	4
41	5	6	7	8	9	☾ 10	11
42	12	13	14	15	16	☾ 17	18
43	19	20	21	22	23	24	25
44	☾ 26	27	28	29	30	31	

settembre

	Lu	Ma	Me	Gi	Ve	Sa	Do
36		1	2	3	4	5	6
37	7	8	9	10	11	12	13
38	14	15	16	17	18	19	20
39	21	22	23	24	25	26	27
40	28	29	30				

novembre

	Lu	Ma	Me	Gi	Ve	Sa	Do
44							1
45	2	3	4	5	6	7	8
46	9	10	11	12	13	14	15
47	16	17	18	19	20	21	22
48	23	24	25	26	27	28	29
49	30						

*E così che alcuni principi, "dov'era e com'era"; "non elemosina, ma risarcimento e sviluppo"; "prima le fabbriche, poi le case, poi le chiese"; "decentramento e sussidiarietà"; "partecipazione popolare e autonomia", divennero i nuovi pilastri su cui puntellare il nostro futuro e quello altrui.*





Ciseriis

# novembre 2026 novembar

S	LUNEDÌ	MARTEDÌ	MERCOLEDÌ	GIOVEDÌ	VENERDÌ	SABATO	DOMENICA
							<div>☾</div> <div>I</div> <div>Tutti i Santi</div>
44	2	3	4	5	6	7	8
45							
	<div>●</div> 9	10	11	12	13	14	15
46							
	16	<div>☾</div> 17	18	19	20	21	22
47							
	23	<div>○</div> 24	25	26	27	28	29
48							
	30						
49							

	Lu	Ma	Me	Gi	Ve	Sa	Do
40				1	2	3	4
41	5	6	7	8	9	10	11
42	12	13	14	15	16	17	18
43	19	20	21	22	23	24	25
44	26	27	28	29	30	31	

	Lu	Ma	Me	Gi	Ve	Sa	Do
49		1	2	3	4	5	6
50	7	8	9	10	11	12	13
51	14	15	16	17	18	19	20
52	21	22	23	24	25	26	27
53	28	29	30	31			

La tenacia e la solidarietà investite nella ricostruzione hanno dato vita al Modello Friuli, universalmente riconosciuto quale esempio virtuoso di ripresa dopo la distruzione del terremoto.





# dicembre 2026 dicembar

S	LUNEDÌ	MARTEDÌ	MERCOLEDÌ	GIOVEDÌ	VENERDÌ	SABATO	DOMENICA
49		1	2	3	4	5	6
50	7	8 Immacolata Concezione	9	10	11	12	13
51	14	15	16	17	18	19	20
52	21	22	23	24	25 Santo Natale	26 Santo Stefano	27
53	28	29	30	31 Fine Anno			

novembre							
	Lu	Ma	Me	Gi	Ve	Sa	Do
44							1
45	1	3	4	5	6	7	8
46	9	10	11	12	13	14	15
47	16	17	18	19	20	21	22
48	23	24	25	26	27	28	29
49	30						

*Il tremore della terra ha ferito anche l'animo dei più forti, ma l'unità del nostro Popolo ci ha risollevato.  
Oggi, in ogni pietra ricostruita, rivive da 50 anni l'orgoglio di un'instancabile resilienza:  
"il Friuli ricorda e non dimentica".*

gennaio							
	Lu	Ma	Me	Gi	Ve	Sa	Do
53					1	2	3
1	4	5	6	7	8	9	10
2	11	12	13	14	15	16	17
3	18	19	20	21	22	23	24
4	25	26	27	28	29	30	31
49							





# Informazioni utili

**NUE** Numero Unico per le Emergenze **112**

**Comando Stazione Carabinieri**

**T. 0432 784332**

Via Tighel, 14 – 33017 Tarcento (UD)

**Guardia Forestale Regionale**

**T. 0432 785598**

Viale Matteotti, 36 – 33017 Tarcento (UD)

**Guardia di Finanza**

**T. 0432 784050**

Via Angelo Angeli, 130 – 33017 Tarcento (UD)

**PROTEZIONE CIVILE REGIONALE**

**Numero Verde: 800 500 300**

**GUASTI UTENZE**

Consorzio Acquedotto Friuli Centrale (C.A.F.C.)

c/o Uffici Comunali

P.zza Roma, 8 - Tarcento

aperto LUNEDÌ dalle 9.00 alle 12.30

<http://www.cafcspa.com/>

**per segnalazione guasti:**

**tel. 800903939**

Enel

[www.enel.it](http://www.enel.it)

per segnalazione guasti:

**tel. 803500**

Italgas

[www.italgas.it](http://www.italgas.it)

per segnalazione guasti:

**tel. 800900999**

**DISTRETTO SANITARIO  
DI TARCENTO**

**T. 0432 780111**

Via Coianiz, 2 – 33017 Tarcento (UD)

[dist.tarc@asulud.sanita.fvg.it](mailto:dist.tarc@asulud.sanita.fvg.it)

**GUARDIA MEDICA**

**T. 0432 784389**

c/o Distretto Sanitario

Via Coianiz, 2 – 33017 Tarcento (UD)

**LA FARMACIA DI LENARDA**

**T. 0432 785155** Servizio Cup

Piazza Libertà, 17 – 33017 Tarcento (UD)

**FARMACIA MUGANI S.N.C.**

**T. 0432 785350** Servizio Cup

Piazza Roma, 1 – 33017 Tarcento (UD)

**FARMACIA COLLALTO**

di Bazzaro Mara

**T. 0432 614597/380 213 9551**

**Servizio Cup**

Via Pontebbana, 23 – Collalto,

33017 Tarcento (UD)

**ISTITUTO COMPRENSIVO DI TARCENTO**

**T. 0432 785254**

Viale Matteotti, 56 – 33017 Tarcento (UD)

[udic83000x@istruzione.it](mailto:udic83000x@istruzione.it)

<https://ictarcento.edu.it/>



**UFFICIO SIAE**

c/o Uffici Comunali

Piazza Roma, 8 - 33017 Tarcento (UD)

Martedì 14.30 - 17.30

[gemonadelfriuli@mandatarie.siae.it](mailto:gemonadelfriuli@mandatarie.siae.it)

**T. 0432 971722**

**CENTRO INTERCOMUNALE  
DI RACCOLTA RIFIUTI**

Via Zire, 12 – 33010 Magnano in Riviera (UD)

Orario invernale:

Lun 09.00 - 12.00

Gio 14.00 - 17.00

Sab 13.00 - 17.00

Orario estivo:

Lun 09.00 - 12.00

Gio 15.00 - 18.00

Sab 14.00 - 18.00

**SERVIZI DEL  
COMUNE DI TARCENTO**

[www.comune.tarcento.ud.it](http://www.comune.tarcento.ud.it)

Social: Tutti gli eventi e le news del Comune di Tarcento a portata di mano grazie all'applicazione Municipium App scaricabile su AppStore e Google Play

**CENTRALINO**

**T. 0432 780611**

**Email ordinaria:**

[protocollo@com-tarcento.regione.fvg.it](mailto:protocollo@com-tarcento.regione.fvg.it)

**Email PEC:**

[comune.tarcento@certgov.fvg.it](mailto:comune.tarcento@certgov.fvg.it)



COMUNE DI  
TARCENTO

**ORARI DI APERTURA  
AL PUBBLICO**

**PROTOCOLLO E SEGRETERIA**

T. 0432 780633

Lun 10.00 - 13.00

Mar 16.30 - 18.00

Mer 10.00 - 13.00

Gio 16.30 - 18.00

Ven 10.00 - 13.00

**CULTURA**

T. 0432 780632

**ANAGRAFE**

T. 0432 780629

**LAVORI PUBBLICI**

T. 0432 780602

**EDILIZIA PRIVATA**

T. 0432 780621

**RAGIONERIA**

T. 0432 780652

**TRIBUTI**

T. 0432 780662

**BIBLIOTECA**

T. 0432 791471 - senza appuntamento

lunedì, martedì, giovedì e venerdì 14.30 - 18.30

sabato 09.30 - 12.30

**POLIZIA LOCALE**

T. 0432 780881/82/83/84

**SERVIZIO SOCIALE DEI COMUNI DEL TORRE**

T. 0432 780671

**SERVIZIO CONSEGNA  
SACCHI DIFFERENZIATA**

c/o Ufficio Protocollo/Segreteria

Piazza Roma, 7 - 33017 Tarcento (UD)

lun 11.00 - 12.00 / gio 16.30 - 17.30

**UFFICIO IAT**

Palazzo Frangipane

Via G. Frangipane, 3 - 33017 Tarcento (UD)

[info.tarcento@turismo.regione.fvg.it](mailto:info.tarcento@turismo.regione.fvg.it)

T. +39 371 3933297

Apertura al pubblico da Aprile a Ottobre  
sabato e domenica 10.00 - 13.00 / 15.00 - 18.00

Apertura straordinaria dal 12 dicembre al 6 gennaio

**COMUNITÀ DI MONTAGNA  
NATISONE - TORRE**

T. 0432 798211

Via G. Frangipane, 3 - 33017 Tarcento (UD)

[comunita.natisone-torre@certgov.fvg.it](mailto:comunita.natisone-torre@certgov.fvg.it)